

BAROMÈTRE Secteur Agroalimentaire Avril 2021



CHIFFRES-CLÉS

55 /100

SCORE CREDITSAFE

Toutes années confondues

Le secteur agroalimentaire est un secteur dont la dimension est aujourd'hui modérément risquée (avec des disparités selon les catégories).

59748 €

LIMITE DE CRÉDIT MOYENNE

Toutes années confondues

La limite moyenne de crédit indique que la majorité des entreprises composant le secteur sont de taille modérée pour la grande majorité.

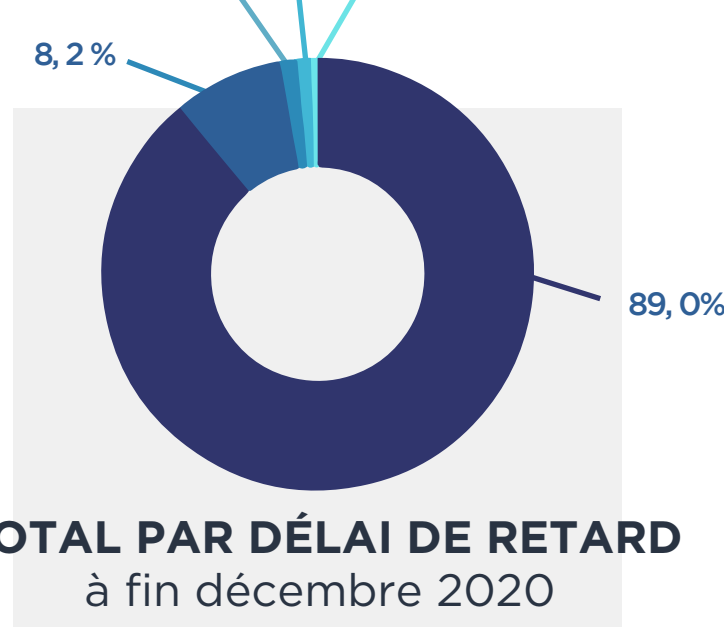

TOTAL PAR DÉLAI DE RETARD à fin décembre 2020

Tranche DBT*

- 0 retard
- 1 à 30 jours
- 31 à 60 jours
- 61 à 90 jours
- 90 jours et +

TOP 3 DES CONTENTIEUX DU SECTEUR

Impayé - caution & appel en garantie 57%

Commercial 26%

Autre 13%

***DBT = Score de comportement de paiement (Nombre de jours de retards constaté sur toutes les factures de moins de 12 mois, le calcul est pondéré par rapport aux montant des factures.**

ANALYSE



RETARDS DE PAIEMENT PAR TAILLE DE L'ENTREPRISE à fin décembre 2020

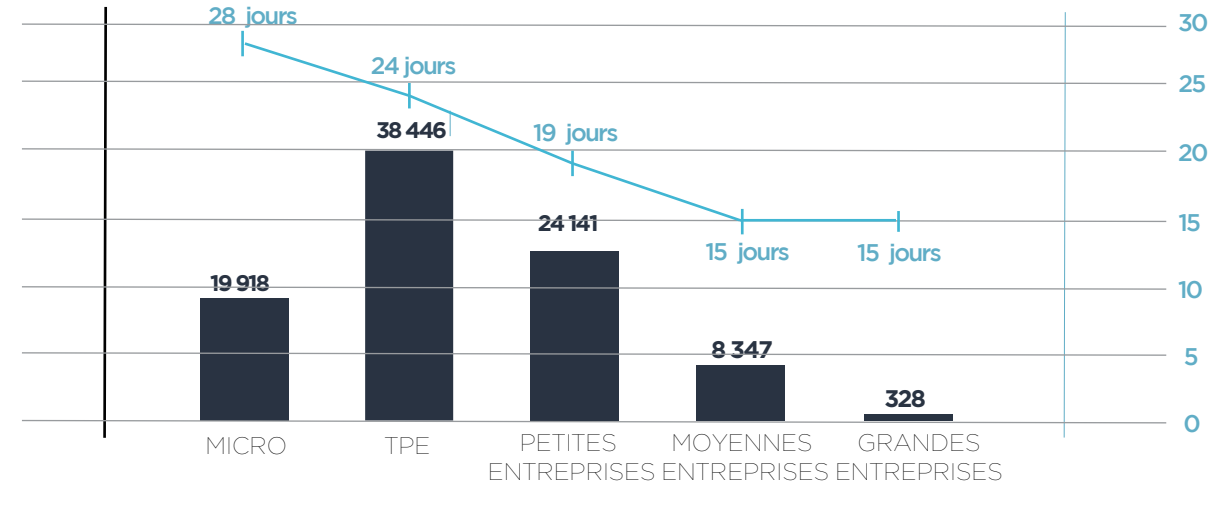

MONTANT MÉDIAN DE CRÉANCES PAR TAILLE DE L'ENTREPRISE à fin décembre 2020

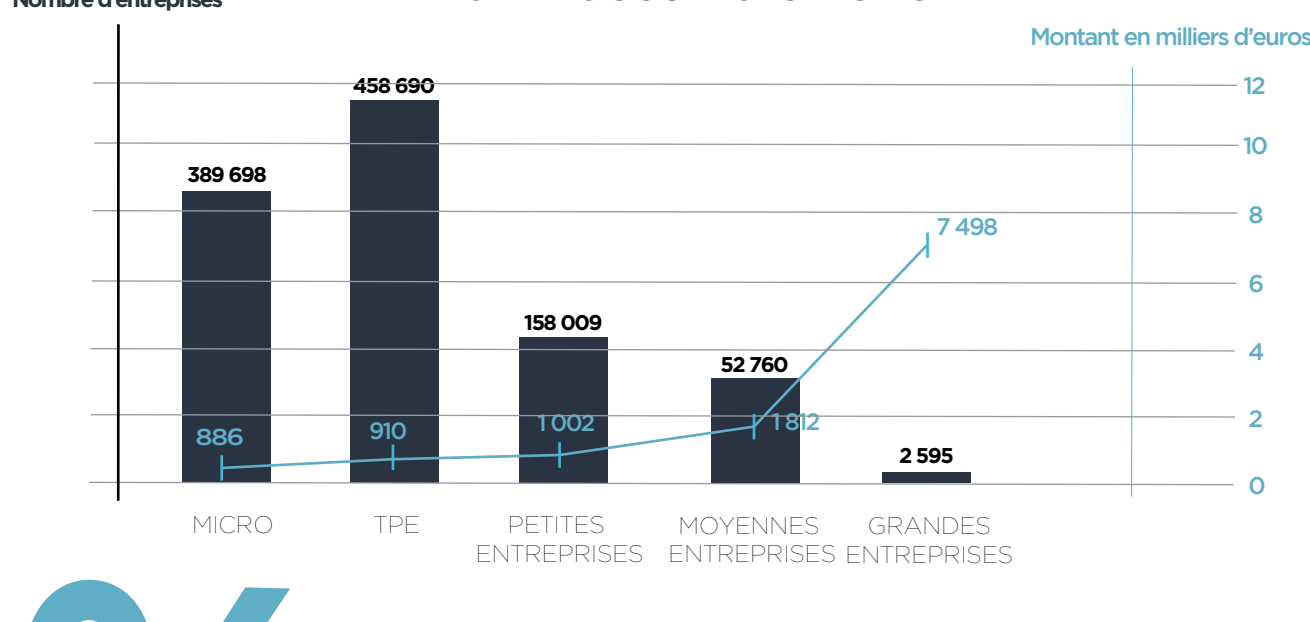

RATIOS

STRUCTURE & LIQUIDITÉ

Endettement global 150 jours

L'endettement des entreprises du secteur agroalimentaire représente moins de 50% de ce dernier (41%).

103 %

INDÉPENDANCE FINANCIÈRE

Ces entreprises font souvent usage d'emprunts externes auprès d'établissements financiers ou autres structures de manière équilibrée.

37%

SOLVABILITÉ

L'endettement global (financier, fournisseur, fiscal...) des entreprises du secteur agroalimentaire est souvent avancé (63%).

0,5

LIQUIDITÉ GÉNÉRALE

D'un point de vue global, sans usage de leurs propres liquidités, les entreprises de l'agroalimentaire ont une capacité fortement impactée par leurs besoins.

0,97

LIQUIDITÉ RESTREINTE

Les liquidités propres de ces entreprises ne permettent cependant pas de compenser totalement le besoin de liquidités qui nécessitera un soutien externe.

GESTION OU ROTATION

Trésorerie 17 jours

Cette situation sur les liquidités explique de ce fait un niveau de trésorerie très bas au regard de la taille de ces structures.

Rotation des stocks de marchandises 14 jours

Les entreprises de l'agroalimentaire n'ont pas de problématiques de stocks de marchandises en grande majorité.

Rotation des stocks de matières premières 41 jours

La rotation des stocks de matières premières indique que la transformation de ces dernières pour leurs besoins de production est là aussi maîtrisée globalement.

Rotation des stocks de produits intermédiaires et finis 211 jours

Cependant, on remarque que les produits intermédiaires ou finis pèsent énormément ce qui a tendance à confirmer que l'écoulement ne suit pas son rythme notamment en consommation finale.

Durée moyenne du crédit consenti aux clients 31 jours

La durée moyenne de crédit consenti aux clients est largement maîtrisée qui plus est pour un secteur industrialisé.

Durée moyenne du crédit obtenu des fournisseurs 43 jours

Il en va de même au regard des dettes fournisseurs. Cependant le nombre de jours supérieurs au délai client est une source d'explication de la faiblesse sur les liquidités.

RENTABILITÉ DE L'ACTIVITÉ

6%

RENTABILITÉ DE L'ACTIVITÉ

Les entreprises de l'agroalimentaire n'ont pas de problème à générer de base leurs propres ressources financières au regard de leur activité et de la rentabilité de celle-ci.

1%

TAUX DE CROISSANCE DU CA. HT

Le taux de croissance indique que de 2019 à 2020 la progression des activités du secteur a été faible en l'état actuel de la donnée.

3%

RÉSULTAT NET

On remarque cependant qu'en bout de chaîne, après les charges d'exploitation, les besoins financiers et exceptionnels, cette capacité se trouve réduite de moitié ce qui limite le retour réel pour les entreprises.

RENTABILITÉ DES CAPITAUX

6%

AUTOFINANCEMENT DE LA RENTABILITÉ GLOBALE

Malgré tout, ce chiffre indique que les charges d'exploitation des sociétés sont globalement et largement anticipées et maîtrisées. La problématique se situe dès lors principalement sur des besoins exceptionnels ou liés au financement.

MÉTHODOLOGIE

Chiffres clés / Analyse

Panel : 111 386 entreprises
Secteur Agroalimentaire

Montant brut des créances analysées
pour le secteur : 2,26 milliards d'euros

Répartition par taille d'entreprise :

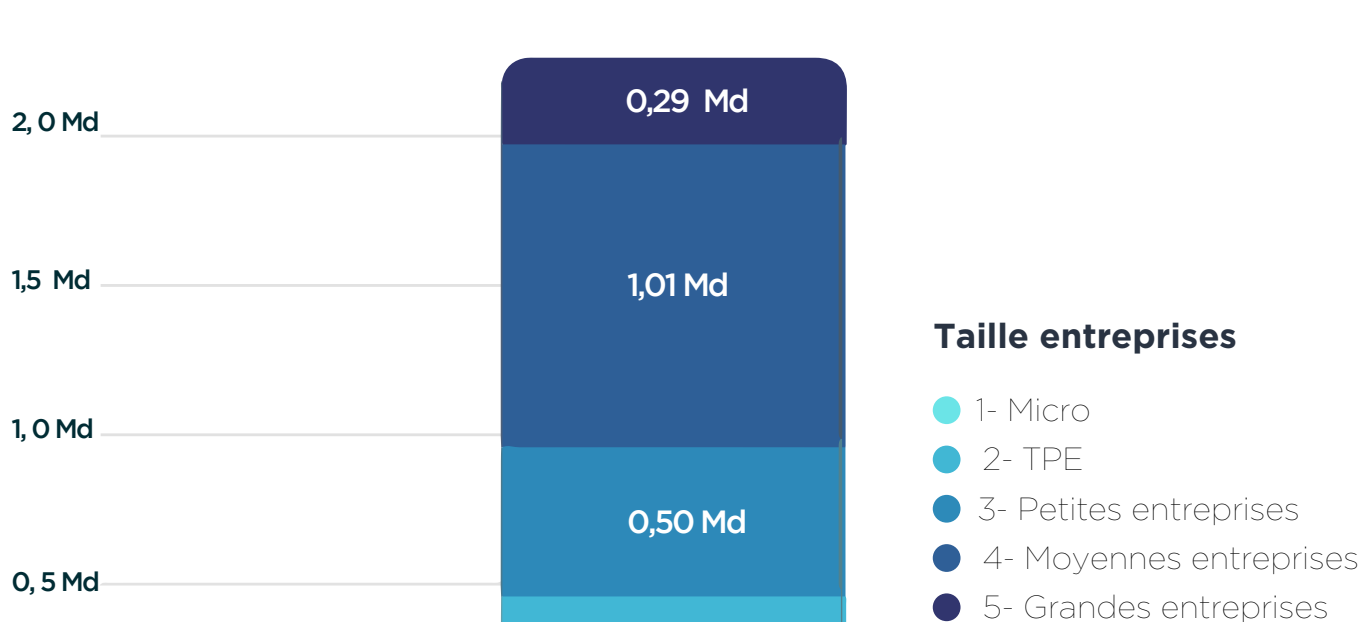

Ratios

Analyse réalisée en médianes des bilans 2020 issus de l'ensemble des codes NAF/APE appartenant à la famille de l'agroalimentaire selon la nomenclature en vigueur. Chiffres arrêtés à Février 2021.